

ফর্ম ৫
[নিয়ম ৮(২) এবং ১০(৬) দেখুন]

বিবিধ প্রাপ্তির রসিদ
(দুদিকে কার্বন পেপার দিয়ে দুটি করে কপি করতে হবে)



13

RASPUNJA গ্রাম পঞ্চায়েত

সিদ্দ নং 16140690/P

তারিখ 17/02/17

নাম স্বপ্নাতী দেবী হেতমিতা ঠিকানা নতুনঘাট

বছর থেকে ২০, ৫০/- টাকা

(কম্বায় ৫০০০ হাজার টাকা)

নগদ/চেক (চেক নং) _____ তারিখ: _____ ব্যাংক: _____

শাখা: _____) পঞ্চায়েত অফিস উদ্দেশ্য/স্বাক্ষর পৃষ্ঠা হল)

আদায়খাত:
বিবরণ (যদি কিছু থাকে):

K
Secretary
(স্বাক্ষর সহ স্বাক্ষর)
Rasapunja Gram Panchayat
T.M. Block, South 24 Parganas
কর্মচারী

[Signature]
Pradhan
(জিম্মাদারের স্বাক্ষর)
T. M. Block, South 24 Pgs

গ্রাম পঞ্চায়েত এলাকায় কাঠামো নির্মাণের বা গৃহ নির্মাণের বা
গৃহের কোনো অংশ নির্মাণের বা গৃহের কোনো অংশ বর্ধনের
অনুমতি প্রাপ্তির জন্য প্রদেয় আবেদন পত্রটি বাতিল
উক্ত উদ্দেশ্যে জমাকৃত ফি ফেরত পাইবার জন্য আবেদন পত্র

মাননীয় প্রধান,

রত্নেশ্বর

গ্রাম পঞ্চায়েত

মহাশয় / মহাশয়া,

কাঠামো নির্মাণের / গৃহ নির্মাণের / গৃহের কোনো অংশ নির্মাণের / গৃহের কোনো অংশ বর্ধনের জন্য আপনাকে লিখিত আবেদন

(নং) (তারিখ) দরপত্রটি বাতিল হওয়ায় আপনার

(নং) (তারিখ) রসিদ বলে জমাকৃত (টাকা)

ফেরত পাইবার জন্য আপনাকে অনুরোধ করিতেছি।

SUPATH CARRIER LTD.

Asst. Manager

আবেদনকারীর স্বাক্ষর

Poakash Bhunia

আবেদনকারীর পিতা / স্বামীর নাম

তারিখ

(ঠিকানা) -র স্ত্রী / স্ত্রীমতী

কে (টাকা) প্রদান করা হইল।

তারিখ

গ্রাম পঞ্চায়েত

প্রধান স্বাক্ষর

(ঠিকানা) -র স্ত্রী / স্ত্রীমতী

কে (টাকা) প্রদান করা হইল।

তারিখ

গ্রাম পঞ্চায়েত

প্রধান স্বাক্ষর

গ্রাম পঞ্চায়েত এলাকায় কাঠামো নির্মাণের বা গৃহ নির্মাণের বা
গৃহের কোনো অংশ নির্মাণের বা গৃহের কোনো অংশ বর্ধনের
অনুমতি প্রাপ্তির জন্য আবেদন পত্র

(দুই প্রস্থে দাখিল করিতে হইবে)

মাননীয় প্রধান

রত্নেশ্বর

গ্রাম পঞ্চায়েত

মহাশয় / মহাশয়া,

৩৭৫(৭)

জে. এল. নং ভূক্ত

বসুন্ধরা

মৌজার

আর. এস. দাগ নম্বরে

নিম্নে বর্ণিত চৌহদ্দি বেষ্টিত জায়গার কাঠামো নির্মাণের / গৃহ নির্মাণের / কোনো অংশ নির্মাণের / গৃহের কোনো অংশ বর্ধনের জন্য গ্রাম পঞ্চায়েত নির্ধারিত
আবেদনের জন্য ফি প্রদান করিয়া অনুমতি প্রাপ্তির জন্য আবেদন করিতেছি।

গৃহ তৈরির অনুমতি ফি

কী প্রকারের গ্রাম পঞ্চায়েত	নতুন গৃহ নির্মাণ বা পরিবর্ধন বা পরিমার্জন	কাঁচা বাড়ি (যখন ভিটা বাড়ির মাপ ১৮ বর্গমিটারের বেশি হবে)	আধা পাকা বাড়ি		পাকা বাড়ি (মোট আরতনের প্রতি ফোয়ার ফুটের ভিত্তিতে)	
			বসবাসের উদ্দেশ্যে	ব্যবসার উদ্দেশ্যে	বসবাসের উদ্দেশ্যে	ব্যবসার উদ্দেশ্যে
গ্রাম পঞ্চায়েত কে. এম. ডি. এ. বা অন্য কোনো ডেভেলপমেন্ট অথরিটির এলাকার বাইরে হলে।	নতুন নির্মাণ	৬০.০০ টাকা	১৫০.০০ টাকা	৩০০.০০ টাকা	৫০ পয়সা	১ টাকা
	পরিবর্ধন বা পরিমার্জন	নাই	১০০.০০ টাকা	২০০.০০ টাকা	৫০ পয়সা	১ টাকা
গ্রাম পঞ্চায়েত কে. এম. ডি. এ. বা অন্য কোনো ডেভেলপমেন্ট অথরিটির এলাকার ভিতরে হলে।	নতুন নির্মাণ	৮০.০০ টাকা	২৫০.০০ টাকা	৫০০.০০ টাকা	১.৫০ পয়সা	২.৫০ টাকা
	পরিবর্ধন বা পরিমার্জন	নাই	১৫০.০০ টাকা	২৫০.০০ টাকা	১.৫০ পয়সা	২.৫০ টাকা

পূর্বঃ

পশ্চিমঃ

চৌহদ্দি

উত্তরঃ

দক্ষিণঃ

(পর পৃষ্ঠায় দেখুন)

(২)

- কলাম : (২) আমি এই মর্মে ঘোষণা করিতেছি যে, প্রস্তাবিত কাঠামো নির্মাণের / গৃহ নির্মাণের / গৃহের কোনো অংশ নির্মাণের / গৃহের কোনো অংশ বর্ধনের জন্য দেয় দেওয়াল চতুঃপার্শ্বের সীমানা থেকে ন্যূনতম ৯০ সেন্টিমিটার দূরত্বে অবস্থান করিবে।
- কলাম : (৩) আমি এই মর্মে ঘোষণা করিতেছি যে, যে ভূমিতে উক্ত কাঠামো নির্মাণ / গৃহ নির্মাণ / গৃহের কোনো অংশ নির্মাণ / গৃহের কোনো অংশ বর্ধন হইবে তাহা নিঃশর্তভাবে দায়হীন অবস্থায় আইন সভা কর্তৃক প্রতিষ্ঠিত আইনে আমি নিজ নামে ভোগ দখল করিতেছি।
- কলাম : (৪) আমি এই মর্মে ঘোষণা করিতেছি যে, কোনো বিমানবন্দরের নিকটে বা গৃহ নির্মাণের জন্য সরকার কর্তৃক ঘোষিত নিষিদ্ধ এলাকায় আমি উপরোক্ত কাঠামো নির্মাণ / গৃহ নির্মাণ / গৃহের কোনো অংশ নির্মাণ / গৃহের কোনো অংশ বর্ধন করিতেছি না।

TRUPATI CARRIER LTD.
Director

10.01.2017

তারিখ

আবেদনকারীর স্বাক্ষর

23A, Netaji Subhas Road, -KOL-700001

আবেদনকারীর ঠিকানা

Prakash Bhutoria

আবেদনকারীর পিতা / স্বামীর নাম

(অপ্রয়োজনীয় অংশগুলি কাটিয়া দিন)

বসত বাড়ি তৈরির নিয়ম বিধি

- ১। রাজ্য সরকার এ বিষয়ে যেমন নির্দেশ দেবেন সেই নির্দেশ মেনে চলতে হবে।
- ২। জমির চারপাশে ৯০ সেন্টিমিটার জায়গা ছেড়ে প্রাচীর দেওয়া যাবে (প্রাচীর যদি ইট বা কংক্রিটের হয়)।
- ৩। দুটি বাড়ির মাঝে অবশ্যই ০.৮০ মিটার দূরত্ব থাকতে হবে।
- ৪। সর্বোচ্চ ১৫ মিটার হ উঁচু বাড়ি করা যাবে।
- ৫। বাড়ির মধ্যকার প্রতিটি ঘর ৬ বর্গমিটারের কম হবে না এবং ২.২০ মিটারের কম চওড়া হবে না।
- ৬। রাসাঘর ৩ বর্গমিটারের কম হবে না এবং ০.৫ মিটারের কম চওড়া হবে না।
- ৭। পৃথক পায়খানা এবং স্নানাগার থাকলে তার প্রত্যেকটি কমপক্ষে ০.৮ বর্গমিটার * করতে হবে এবং কমপক্ষে ০.৮৫ মিটার ** চওড়া করতে হবে। আর যদি পায়খানা এবং স্নানাগার একসাথে হয় তাহলে কমপক্ষে ১.৫ বর্গমিটারের করতে হবে এবং চওড়া কমপক্ষে ০.৯ মিটার করতে হবে।
- ৮। ঘরগুলি উচ্চতা মেঝে থেকে কমপক্ষে ২.৬ মিটার করতে হবে। আর রাসাঘর, স্নানাগার, পায়খানা, বারান্দার উচ্চতা কম পক্ষে ২.১ মিটার করতে হবে।

বি. দ্রি : আবেদনকারীকে ৪ নং ফর্মে দুই প্রস্থ দরখাস্ত গ্রাম পঞ্চায়েত জমা দিতে হবে। দরখাস্তের সঙ্গে বাড়ির দুই প্রস্থ নকশা, জমির মালিকানা-সংক্রান্ত দলিল ও অন্যান্য নথিপত্রের রূপি জমা দিতে হবে। এই ৪ নং ফর্ম গ্রাম পঞ্চায়েতের কাছ থেকে কিনতে হবে।

* ১ বর্গমিটার = ১০.৭৬৬৩৯ বর্গফুট।

** ১ মিটার = ৩ ফুট ৩.৩৭ ইঞ্চি।

(৩)

গ্রাম পঞ্চায়েত কর্তৃক প্রদত্ত আদেশ / বাতিল

- ১। রত্নেশ্বর গ্রাম পঞ্চায়েত (তারিখ) - এর সভায় গৃহীত সিদ্ধান্ত বলে শ্রী/শ্রীমতী ত্রিপুরা কেরিয়ার প্রাইভেট লিমিটেড কুমার হাজারিকা এর (নং) ২০.০২.২০১৭ (তারিখ) আবেদন পর অনুযায়ী যথাযথ তদন্ত করিয়া শ্রী/শ্রীমতী ত্রিপুরা কেরিয়ার প্রাইভেট লিমিটেড কুমার হাজারিকা কে ৭৩৩৩৩৩ নৌজায় (যাহার জে. এল. নং ২৩) এবং ৩৭৫(৭) নং আর. এস. দাগের / দাগসমূহের উপর একটি কাঠামো নির্মাণ / একটি গৃহ নির্মাণ / গৃহের কোনো অংশ নির্মাণ / গৃহের কোনো অংশ বর্ধন-এর জন্য অনুমতি প্রদান করা হইল। আগামী ২.১.১৮ ০৫/০২/২০১৮ তারিখে মধ্যে নির্মাণ কার্য শেষ করিতে হইবে।
- ২। গ্রাম পঞ্চায়েত (তারিখ) এর সভায় গৃহীত সিদ্ধান্ত বলে শ্রী/ শ্রীমতী এর নিকট হইতে একটি কাঠামো নির্মাণ / একটি গৃহ নির্মাণ / গৃহের কোনো অংশ নির্মাণ / গৃহের কোনো অংশ বর্ধনের জন্য (তারিখ)-এ প্রাপ্ত আবেদন পত্রটি নিম্নলিখিত কারণের জন্য / কারণসমূহের জন্য বাতিল করা হইল।

Approved up to
1st floor.



তারিখ

গ্রাম পঞ্চায়েত

(KARTICK NASKARI)

Rudra
Panchayat
Mahaeswari Block
South 24 Parganas

(অপ্রয়োজনীয় অংশগুলি কাটিয়া দিন)

6.5 M WIDE ABUTTING ROAD

PROPOSED TWO STORIED BUNGALOW AT
R.S. DAG NO.375 (P), L.R. DAG NO.- 431(P),
MOUZA - NAOABAD, J.L. NO -19, UNDER P.S.
BISHNUPUR, P.O. RASAPUNJA, DIST-
SOUTH 24 PARGANAS, UNDER
RASAPUNJA GRAM PANCHAYAT.

TOTAL LAND AREA - 6 KA - 10 CH - 35 SQ.FT.=
446.387 SQ.M. = 4804.9 SQ.FT.

GROUND FLOOR AREA OF ONE BUNGALOW = 43.83
SQ.M = 471.78 SQ.FT
FIRST FLOOR AREA OF ONE BUNGALOW = 42.36
SQ.M = 455.96 SQ.FT
TOTAL BUILT UP AREA OF ONE BUNGALOW = 86.19
SQ.M = 927.74 SQ.FT

TOTAL NUMBER OF BUNGALOWS = 4 NOS.

TOTAL BUILT UP AREA OF FOUR BUNGALOW =
344.76 SQ.M = 3710.99 SQ.FT
GROUND COVERAGE OF ONE BUNGALOW =
47.88 SQ.M = 515.38 SQ.FT
TOTAL GROUND COVERAGE = 191.52 SQ.M.
= 42.9 %

PROPOSED NUMBER OF CAR PARKING = 4 NOS.

I CERTIFY THAT ALL THE ARCHITECTURAL DRAWINGS OF
PROPOSED TWO STORIED BUNGALOW AT R.S. DAG
NO.375(P), L.R. DAG NO.- 431(P), MOUZA - NAOABAD, J.L. NO
-19, UNDER P.S. BISHNUPUR, P.O. RASAPUNJA, DIST- SOUTH
24 PARGANAS, UNDER RASAPUNJA GRAM PANCHAYAT
HAVE BEEN PREPARED BY ME COMPLYING WITH THE
PROVISIONS OF THE NATIONAL BUILDING CODE 2005 AND
THE WEST BENGAL MUNICIPAL BUILDING RULES 2007 NO
SUCH WRONG AND INCORRECT INFORMATION HAS BEEN
FURNISHED BY ME INCLUDING AREA CALCULATION CHARTS
IN THIS DRAWINGS AND NO VIOLATION OF THE PROVISIONS
OF THESE RULES WILL BE FOUND IN ANY OF THE DRAWINGS
AND DOCUMENTS, SUBMITTED TO THE SANCTIONING
AUTHORITY FOR OBTAINING SANCTIONS.

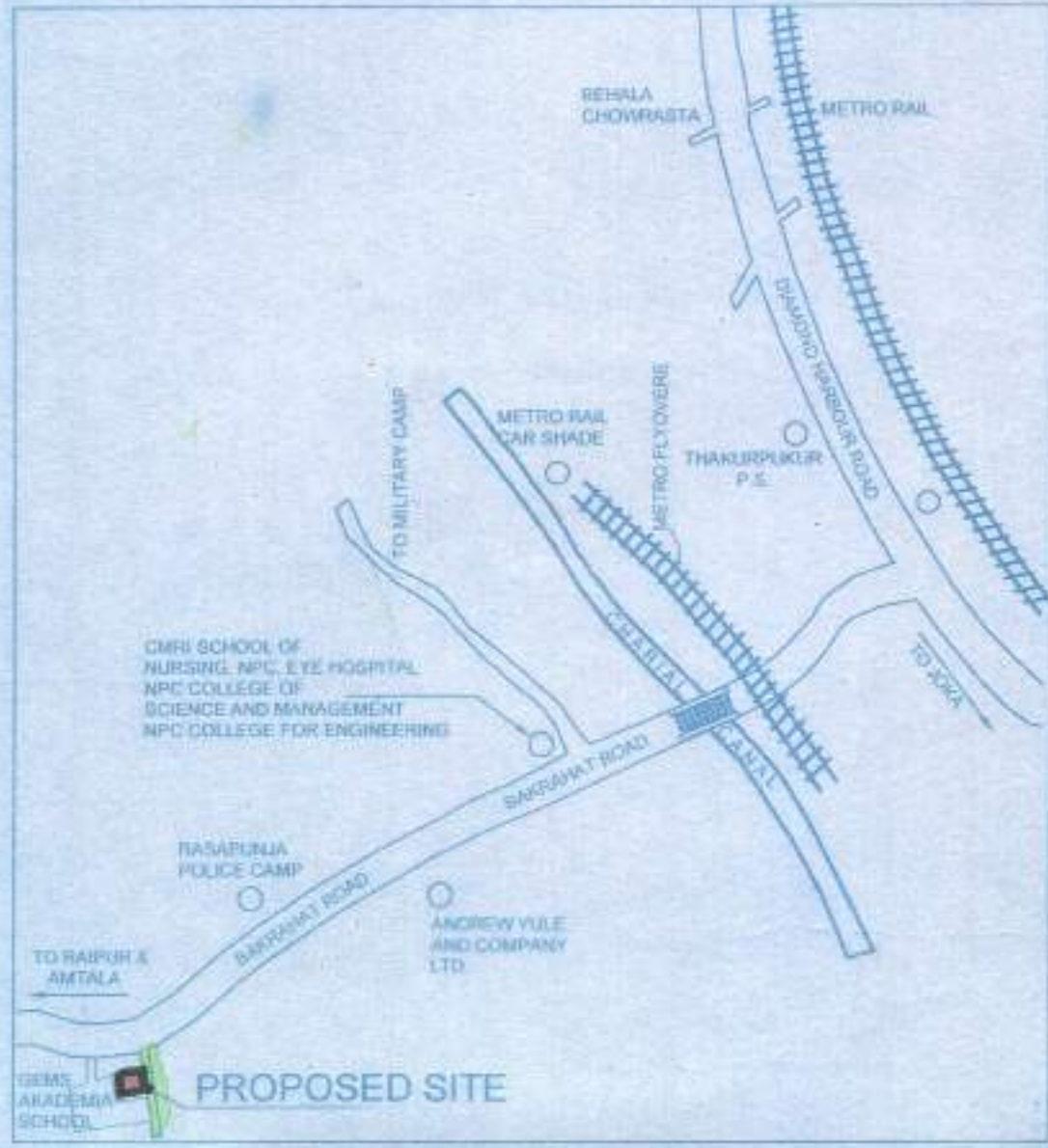

LOCATION PLAN
SCALE - 1:4000



WATER SUPPLY FROM SOURCE

10 M WIDE ROAD

TO ROAD SIDE DRAIN

6.5 M WIDE ABUTTING ROAD

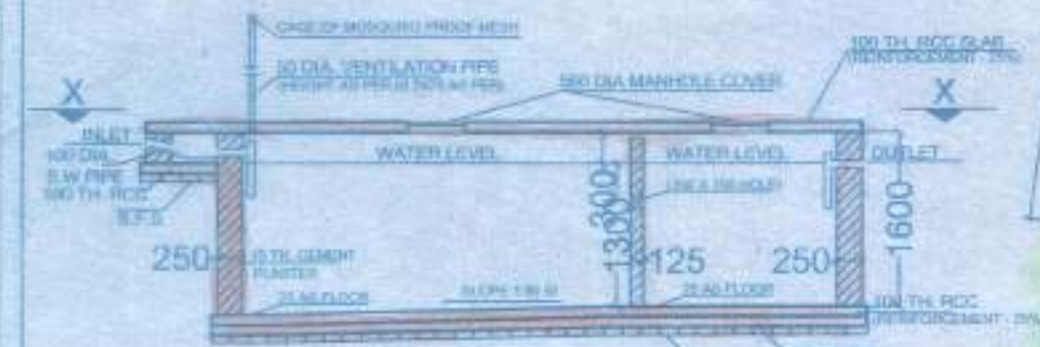

SECTION OF SEPTIC TANK

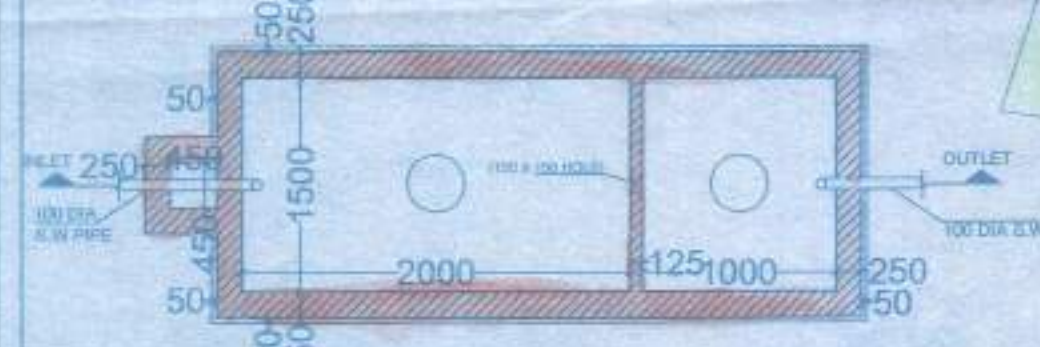

PLAN OF SEPTIC TANK
(for 30 users)



Approved
08/02/17

(KARTICK NASKAR)
Pradhan
Rasapunja Gram Panchayat
Thakurpukur-Municipality Block
South 24 Parganas

SIGNATURE OF THE OWNER

TITLE :
SITE PLAN SHOWING GROUND
FLOOR PLAN, LOCATION PLAN,
SEPTIC TANK DETAIL

DRAWN BY	SUSMITA / SHAYAMA
CHECKED BY	ATANU C.
SCALE 1 : 100	DATE-03.01.2017
SUBMISSION DRAWING	
DRAWING NO.	REVISION NO.

GEMS-SANC-BUNGALOW(13,14,15,16)

M/s. MITA SAHA
M.T.E., M.E. (Struct), C.E.
CSE-93 III
AG-89, Sec-II, Sat Lake
Mob:- 9831888112

Signature of Architect / Engineer

SANC-5A

PRUPATI CARRIER LTD



SCHEDULE OF FLOOR AND ROOF SLAB		
PANEL MKD.	REINFORCEMENT IN SHORTER DIRECTION	REINFORCEMENT IN LONGER DIRECTION
S1(115 TK.)	8 TOR @100 C/C(Top) 8 TOR @125 C/C(Bott.)	8 TOR @125 C/C(Top) 8 TOR @150 C/C(Bott.)

SCHEDULE OF COLUMN	
ROOF	500 M-20
FND.	8-16T+2-12T 500x200
LEVEL	C1,C2,C3,C4,C5,C6,C7,C8,C9 C11,C12,C13,C14
LINKS AS SPECIFIED.	

SCHEDULE OF FOOTING					
FOOTING MKD.	FOOTING SIZE AXB	FOUNDATION DEPTH		REINFORCEMENT	
		total depth (D)	min. depth (d)	SHORT WAY (R1)	LONG WAY (R2)
F1	2000X2000	500	200	10 T @ 100 C/C	10 T @ 100 C/C

BEAM SCHEDULE						
GRADE OF CONCRETE - M20						
BEAM MKD.	BEAM SIZE		REINPT. AT SUPPT.		REINPT. AT SPAN	
	WIDE	DEPTH	TOP	BOTTOM	TOP	BOTTOM
B1	200	300	3-16 T 2-12 T	3-16 T 2-12 T	3-16 T 2-12 T	3-16 T 2-12 T

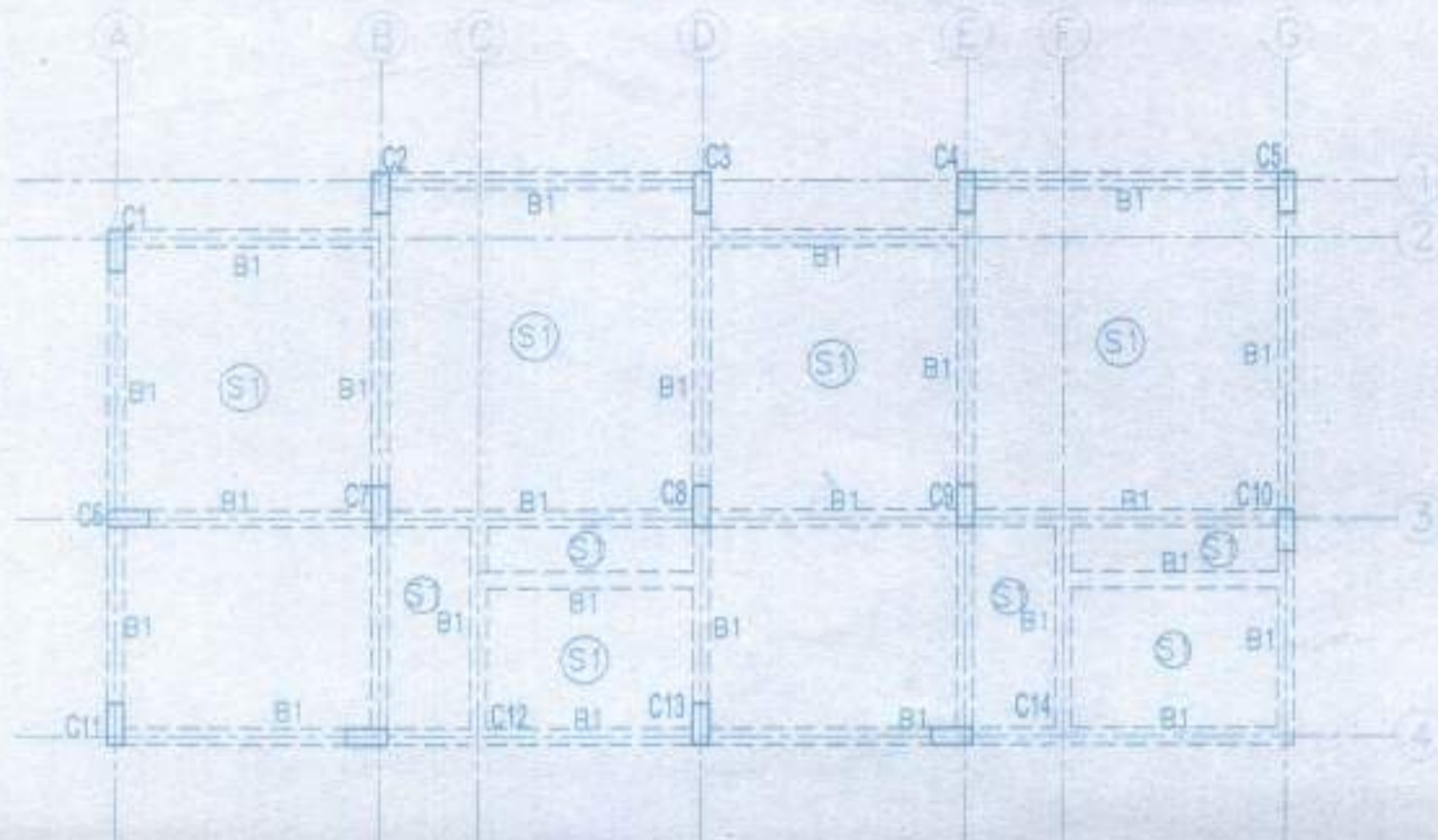

FIRST FLOOR BEAM LAYOUT

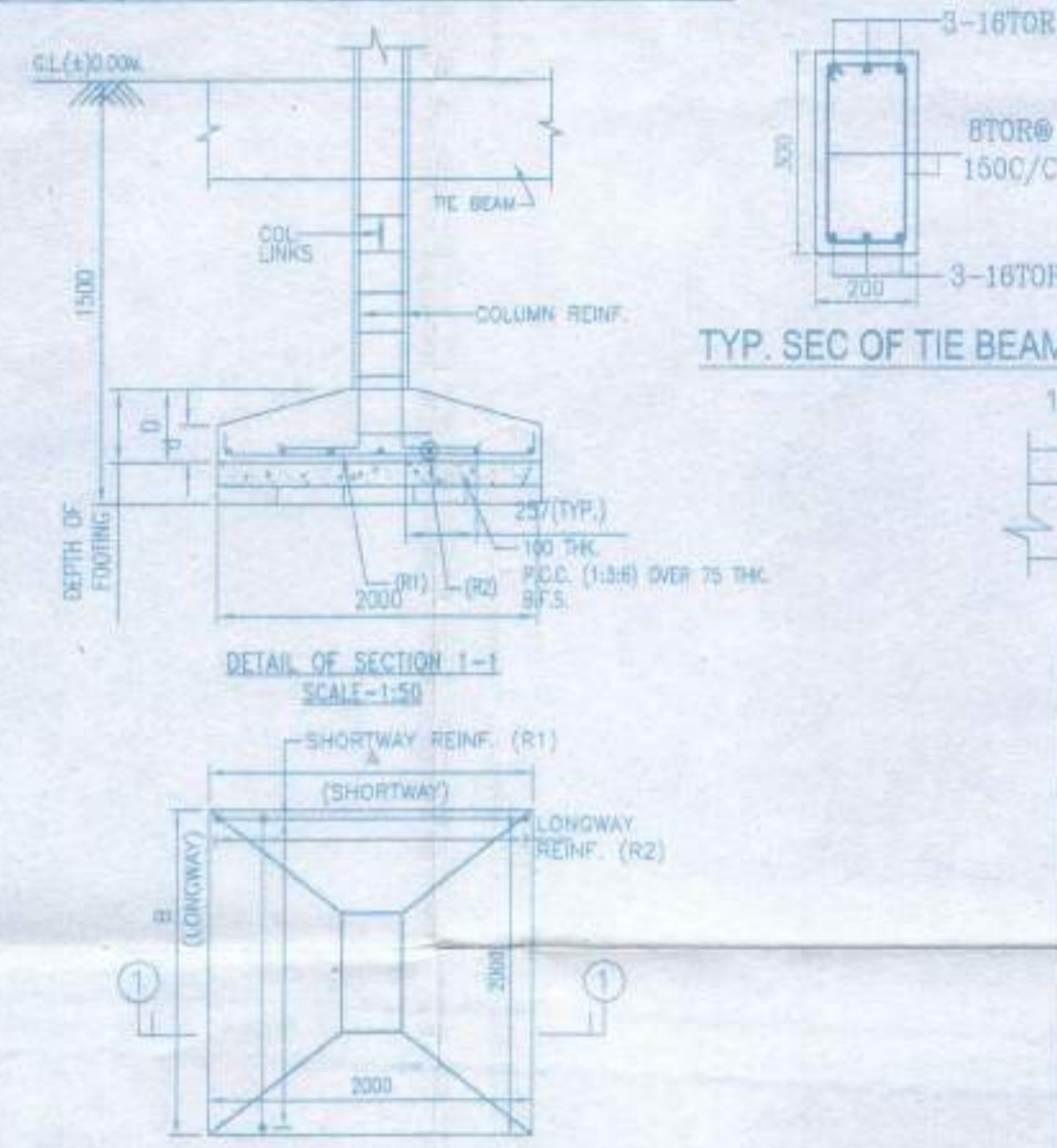

TYP. SEC OF TIE BEAM

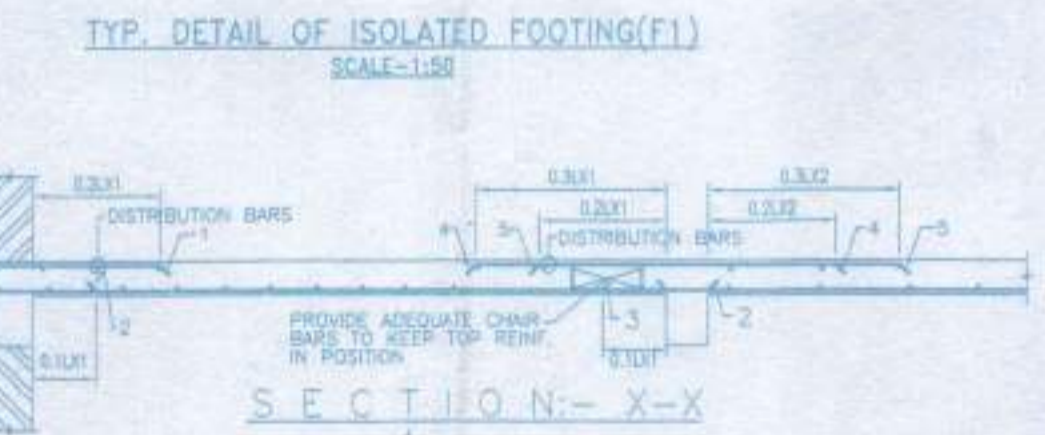

TYP. DETAIL OF ISOLATED FOOTING(F1)
SCALE: 1:50

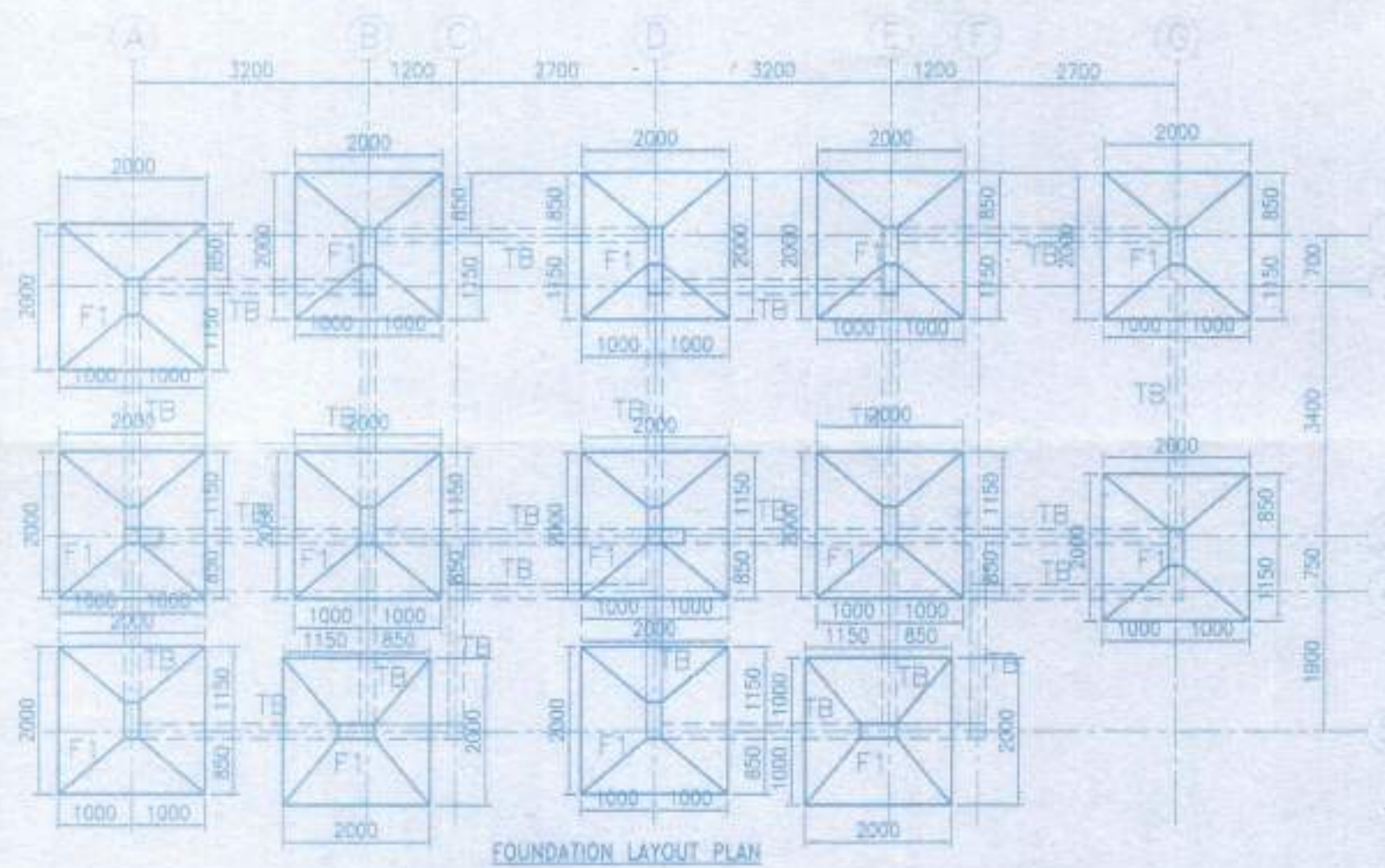

FOUNDATION LAYOUT PLAN

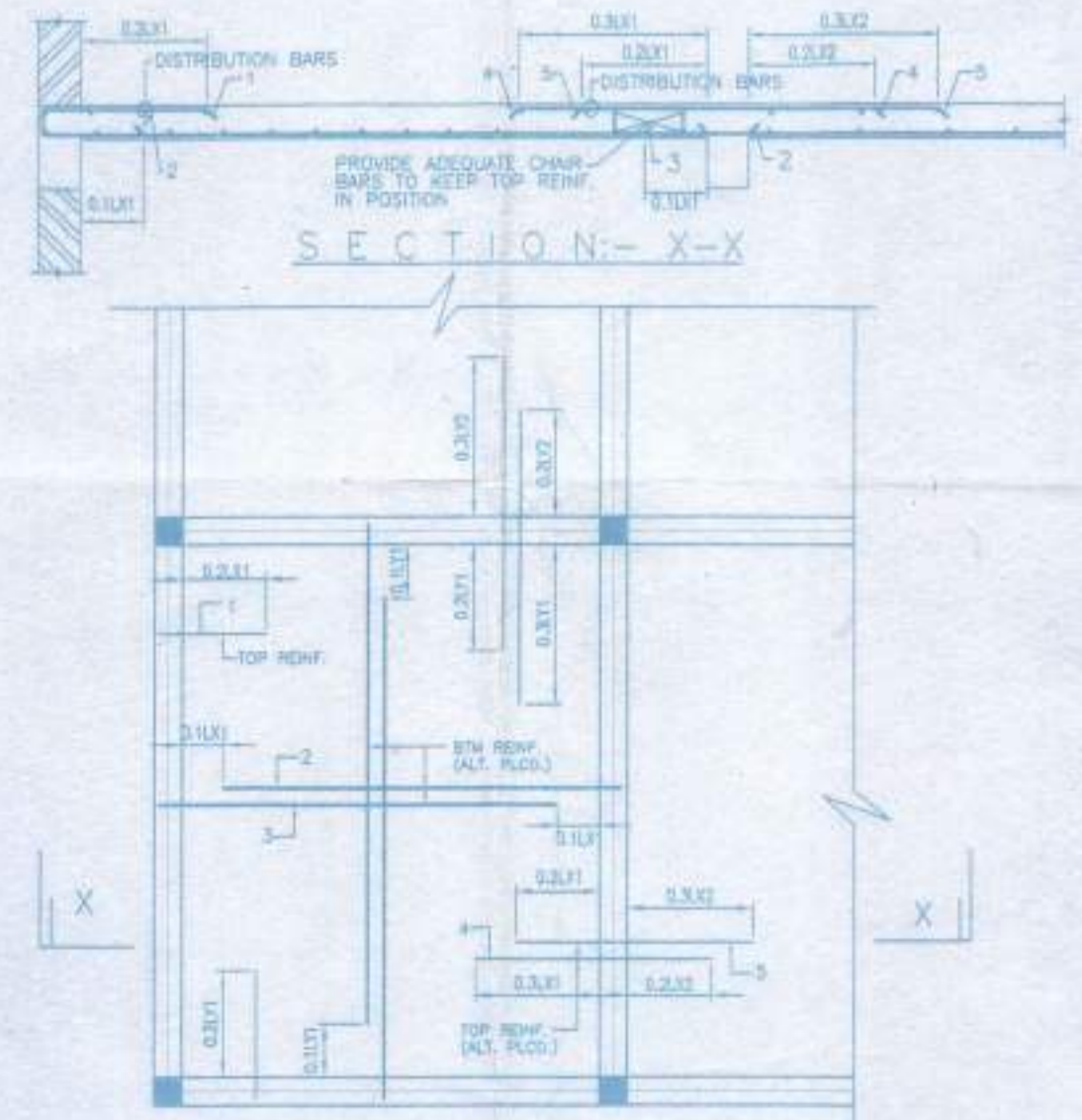

TYPICAL REINF. ARRANGEMENT IN SLAB PANEL

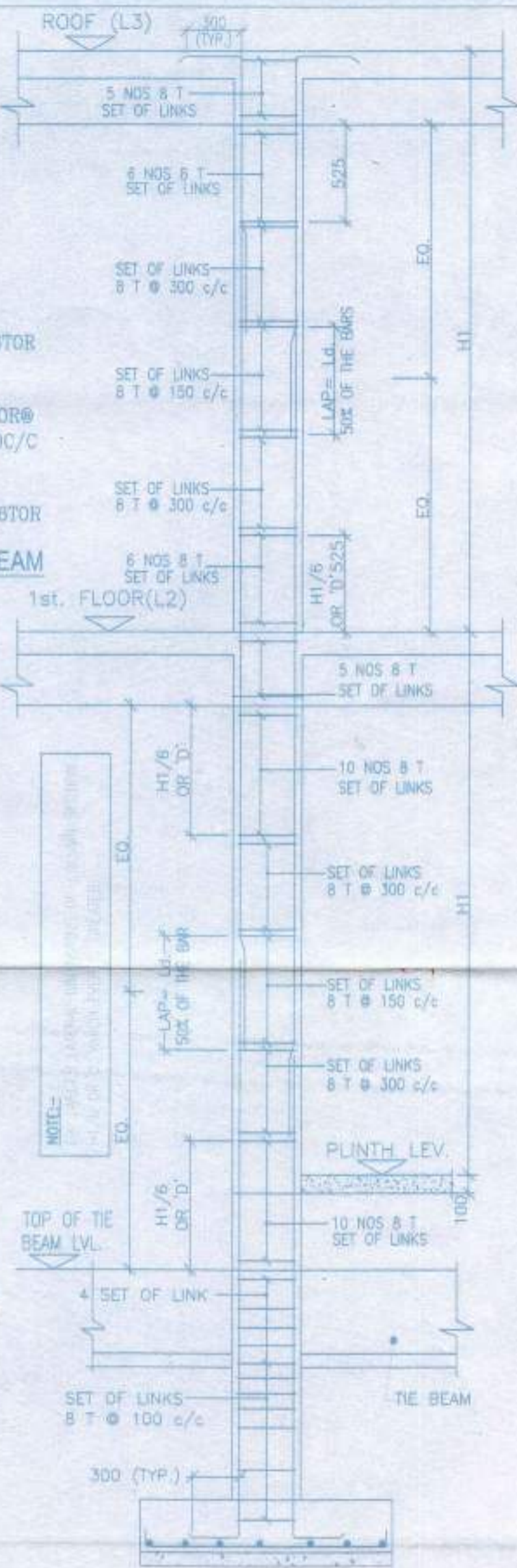

TYPICAL DETAIL OF COLUMN

NOTES AND SPECIFICATION

1. ALL DIMENSIONS ARE IN MM UNLESS OTHERWISE MENTIONED.
 2. ANY AMBIGUITY IN THE DRAWING SHOULD BE IMMEDIATELY BROUGHT TO THE NOTICE OF THE CONSULTANT BEFORE COMMENCING WORK.
 3. SUPER STRUCTURE : SUPER STRUCTURE SHALL BE OF 1ST CLASS BRICK IN 1:6 CEMENT MORTAR.
 4. THIS DRAWING IS TO BE READ ALONG WITH ALL RELEVANT ARCHITECTURAL DRAWINGS.
 5. ALL GRADE OF CONCRETE - M20 UNLESS MENTIONED.
 6. ALL MATERIALS SHALL CONFORM TO RELEVANT I.S. CODES.
 7. FOR STEEL GRADE Fe 500 AS PER IS 1786-2007.
 8. ALL DISTRIBUTION BARS ARE 8T @ 250 C/C AND TO BE PROVIDED.
 9. ALL CHAIRS ARE 10T AND TO BE PROVIDED WHEREVER REQUIRED.
 10. ALL SPACER BARS ARE 25T @ 300 C/C AND TO BE PROVIDED.
 11. LAPS, SPLICES & BOND LENGTH SHOULD BE 50 D WHERE 'D' IS DIA. OF BAR.
 12. FOUNDATION & PLINTH - BRICKWORK IN FOUNDATION & PLINTH SHALL BE OF 1ST CLASS BRICK IN 1:6 CEMENT MORTAR.
 13. MINIMUM CLEAR COVER TO MAIN REINFORCEMENT IS AS FOLLOWS:
- | MEMBER | TOP | BOTTOM | SIDE |
|---------------|-----|--------|------|
| a. FOUNDATION | 50 | 50 | 50 |
| b. COLUMN | 40 | 40 | 40 |
| c. FLOOR BEAM | 30 | 30 | 30 |
| d. TIE BEAM | 30 | 30 | 30 |
| e. FLOOR SLAB | 20 | 20 | 20 |
10. SPECIFIC GRAVITY OF THE BENTONITE SHALL BE MAINTAINED AT 1.1 TO 1.2 BEFORE CASTING OF PILE.

PROPOSED TWO STORED BUNGALOW AT R.S. DAG NO. 379(P), L.N. DAG NO. 431(P) MUGDA, NAGABAD, L.L. NO. 49 UNDER P.S. BISHNUPUR, P.O. RASAPUNJA, DIST. SOUTH 24 PARGANAS, UNDER RASAPUNJA GRAM PANCHAYAT.

I CERTIFY THAT ALL THE ARCHITECTURAL DRAWINGS OF PROPOSED TWO STORED BUNGALOW AT R.S. DAG NO. 379(P), L.N. DAG NO. 431(P) MUGDA, NAGABAD, L.L. NO. 49 UNDER P.S. BISHNUPUR, P.O. RASAPUNJA, DIST. SOUTH 24 PARGANAS, UNDER RASAPUNJA GRAM PANCHAYAT, HAVE BEEN PREPARED BY ME IN COMPLIANCE WITH THE PROVISIONS OF THE NATIONAL BUILDING CODE 2016 AND THE WEST BENGAL MUNICIPAL BUILDING RULES 1973. NO SUCH VIOLATION AND INCORRECT INFORMATION HAS BEEN FURNISHED BY ME IN ANY OF THE AREAS CALCULATION SHEETS IN THESE DRAWINGS AND NO VIOLATION OF THE PROVISIONS OF THESE RULES WILL BE FOUND IN ANY OF THE DRAWINGS AND DOCUMENTS SUBMITTED TO THE SANCTIONING AUTHORITY FOR THE PROPOSED WORKS.

M/s. MITA SARKI
M.L.E., M.E. (Struct.), C.E.
ESE-92 (I)
AG-89, Sec-II, Sat Loke
Mob:- 9831888112

Signature of Architect/Engineer

SANC-SB

KUPATI CARRIER LTD

Approved
06/02/17

SIGNATURE OF THE OWNER

TITLE:
FOUNDATION BEAM LAYOUT, FIRST FLOOR BEAM LAYOUT, TYPICAL DETAIL OF TIE BEAM & ISOLATED FOOTING, SCHEDULE OF BEAM, COLUMN, FLOOR & ROOF SLAB FOOTING.

DRAWN BY: SHYAMAL K. JINDAL

CHECKED BY: ANAND C.

SCALE: 1:100 DATE: 06/02/17

SUBMISSION: DRAWING

DRAWING NO. 08MS/SANC-SB/BUNGALOW/17

REVISION: NIL

APPROVAL:

Approved
06/02/17
KARTICK NASKAR
Rasapunjia Gram Panchayat
South 24 Parganas

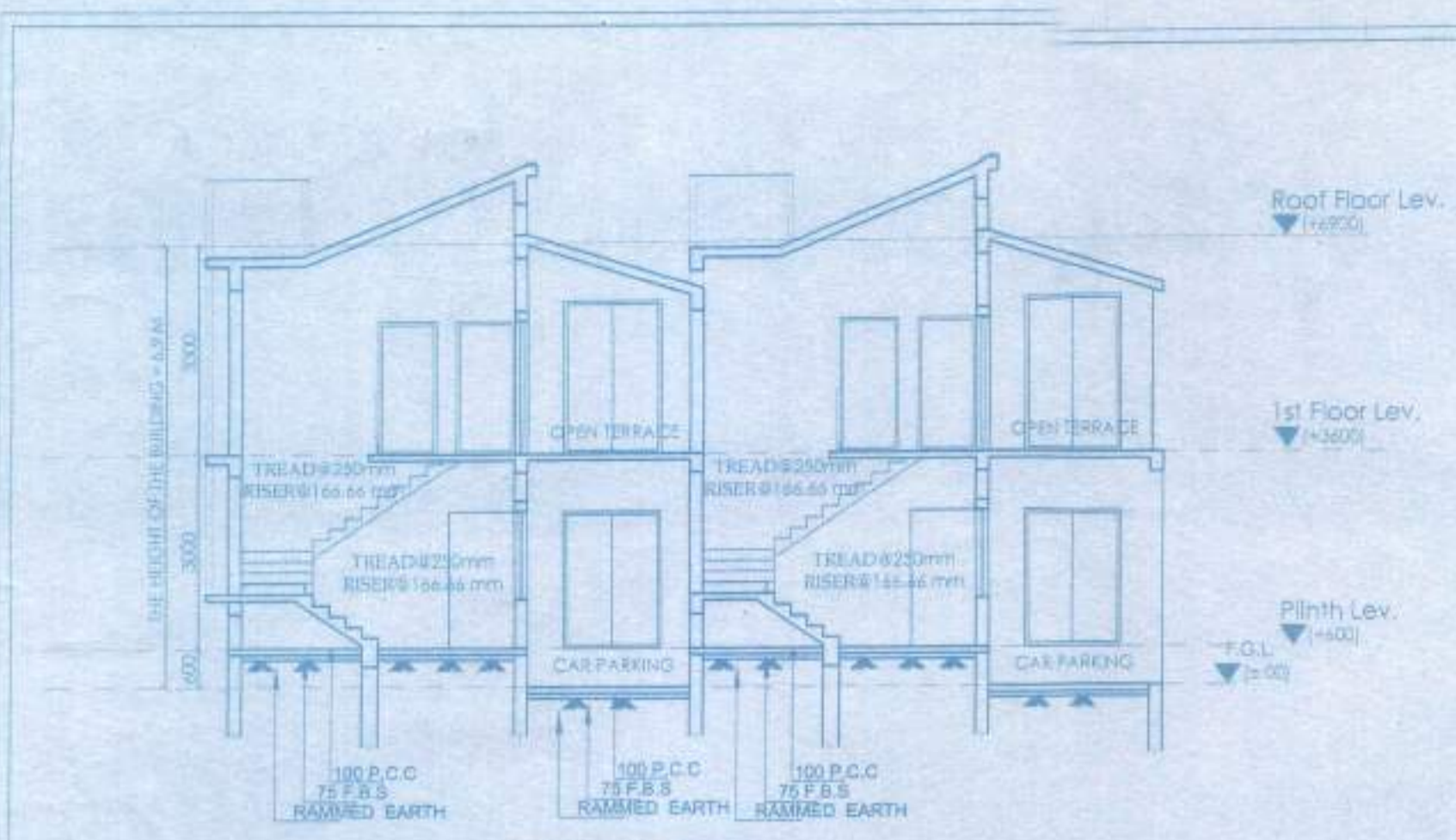

SECTION AT AA

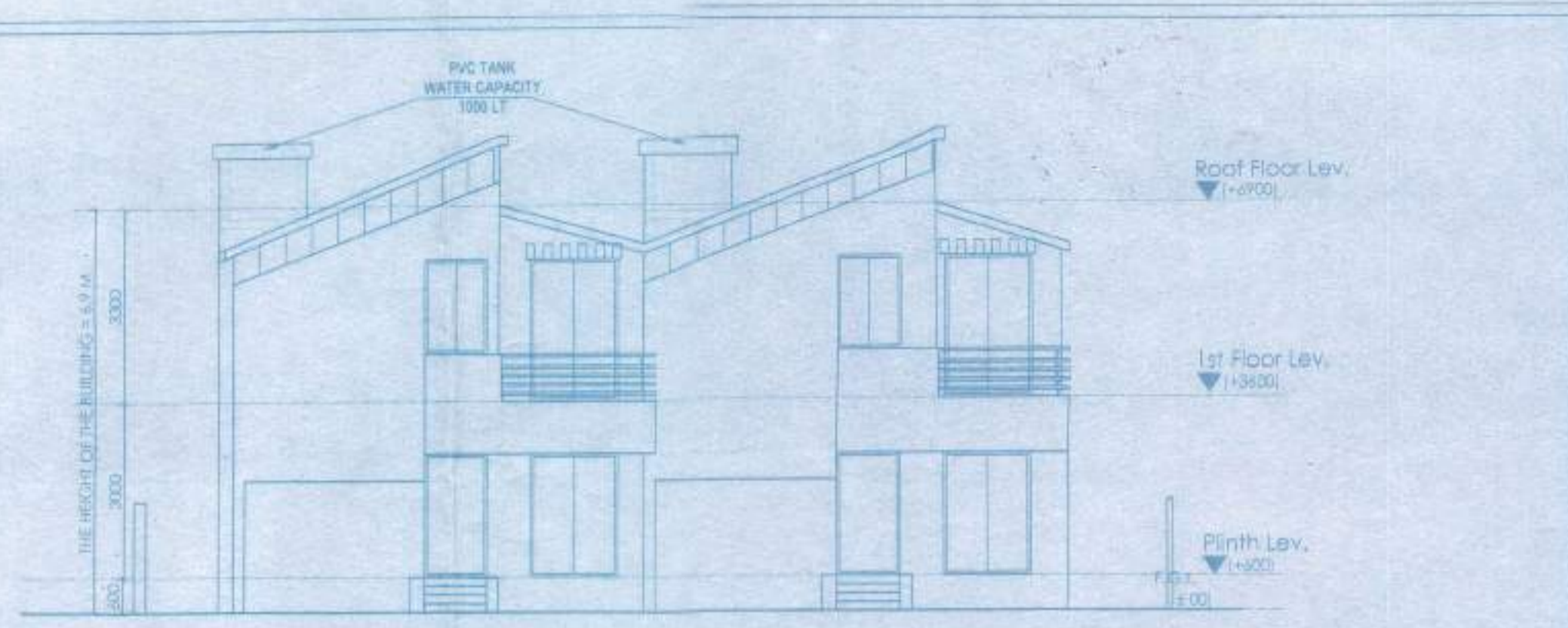

ELEVATION OF SIDE - A

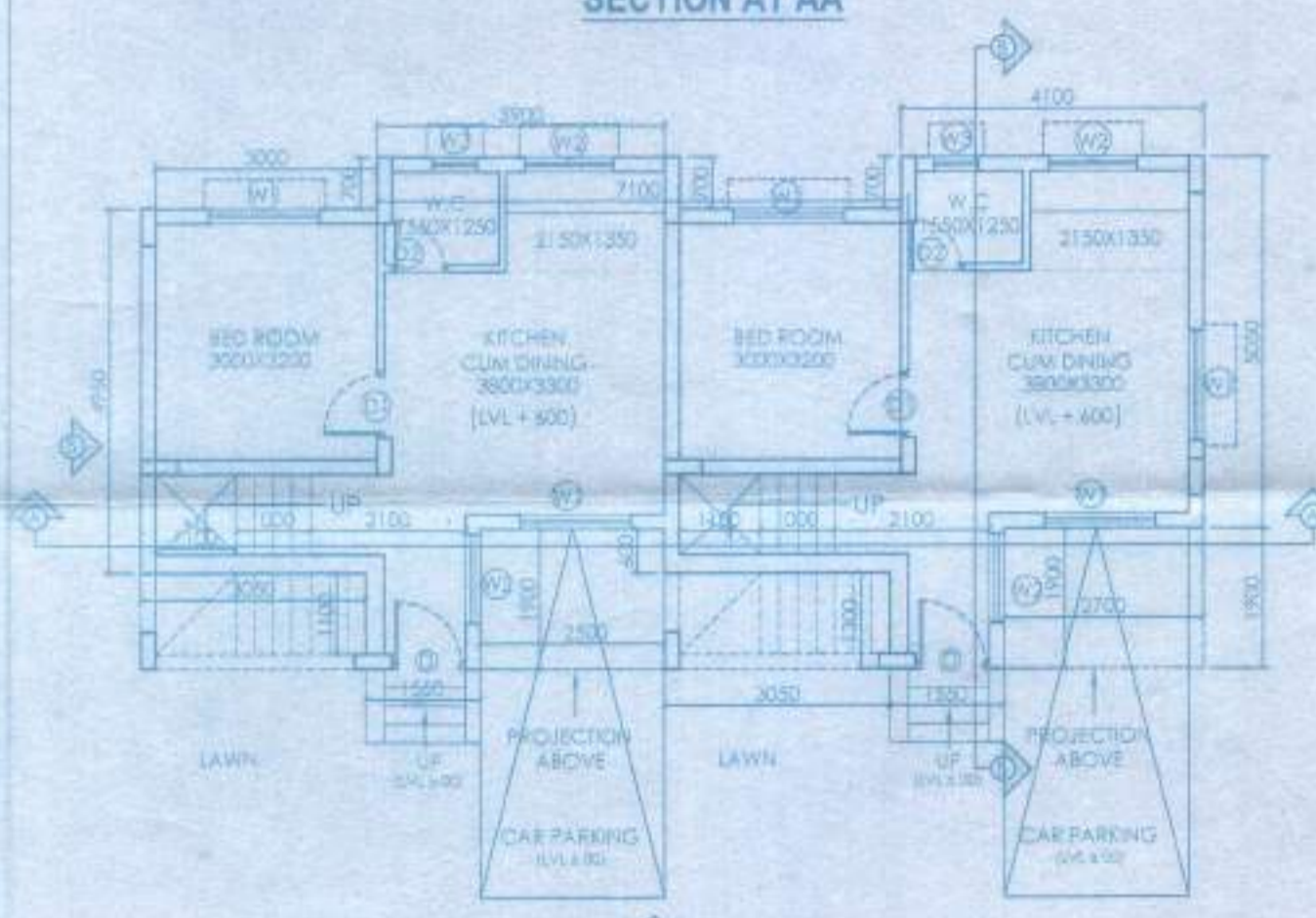

GROUND FLOOR PLAN

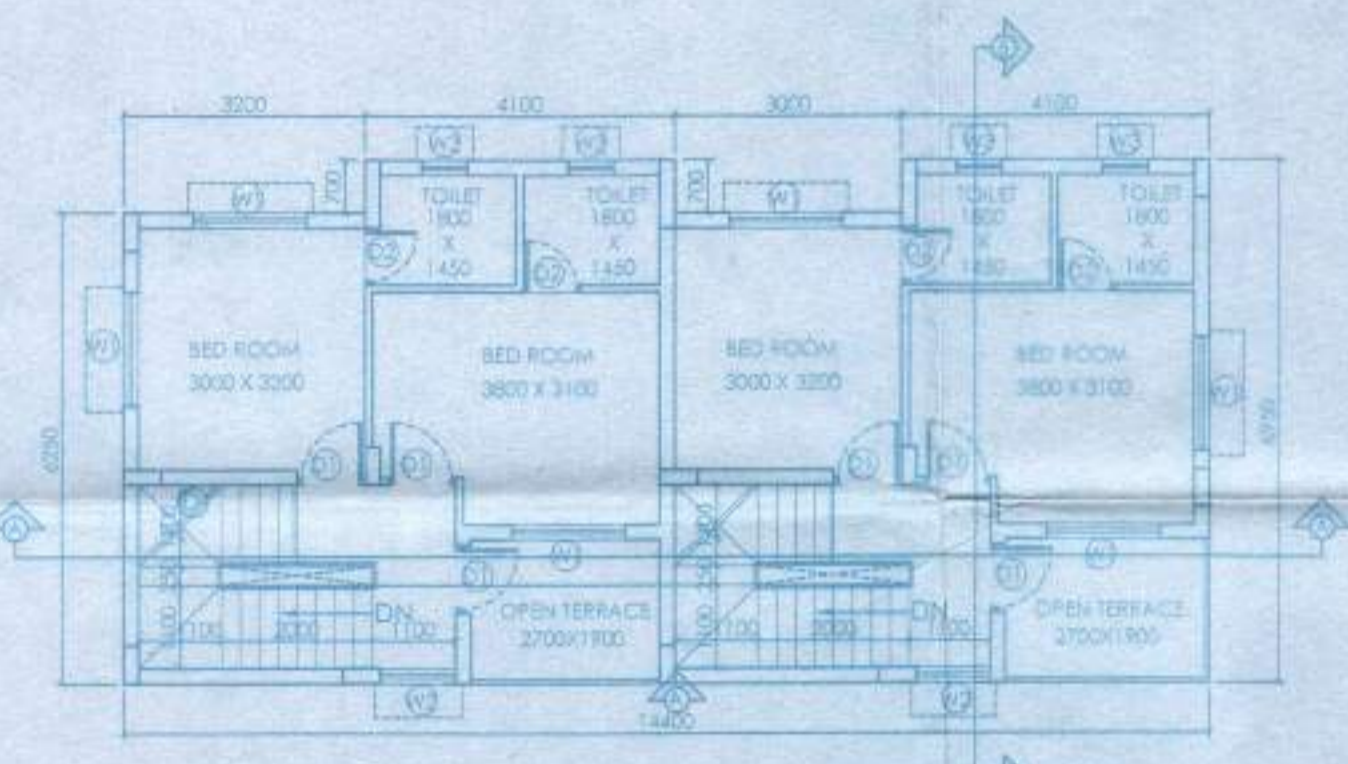

FIRST FLOOR PLAN

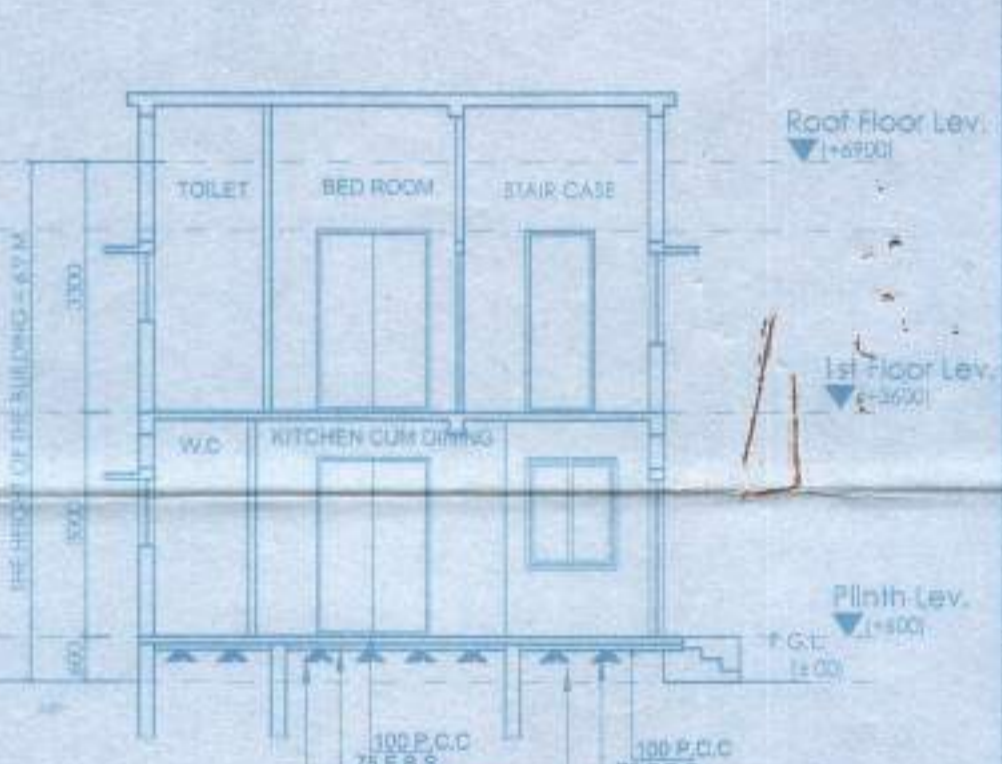

SECTION AT BB

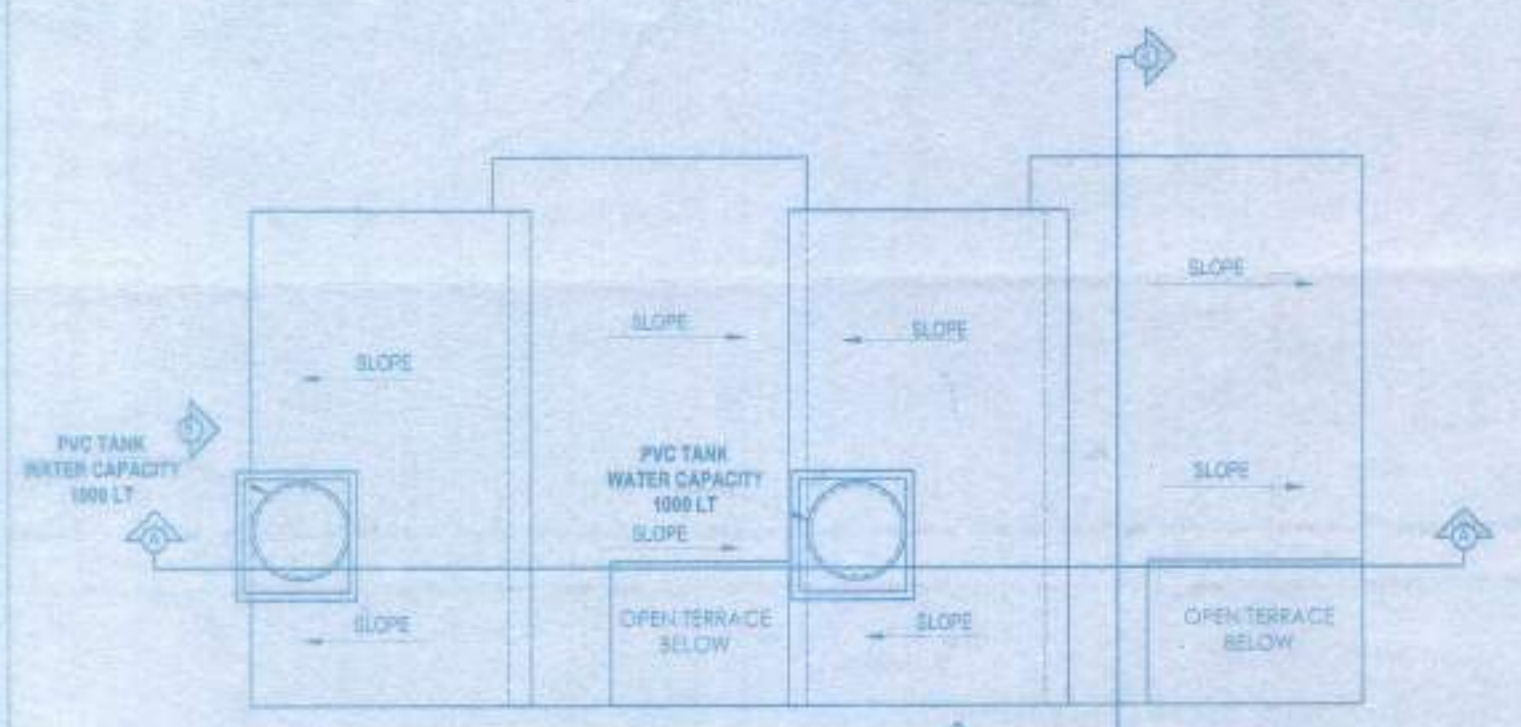

ROOF PLAN

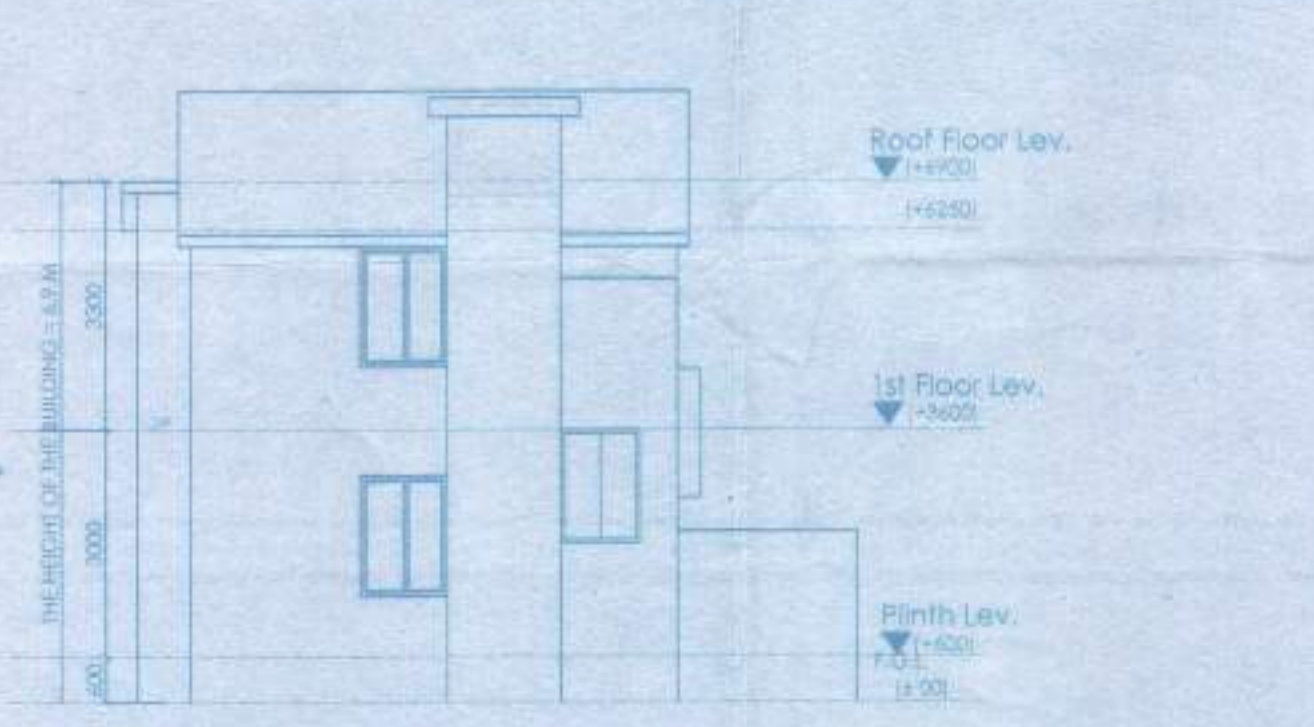

ELEVATION OF SIDE - B

DOOR			
MARKED	WIDTH	LINTEL	SPECI.
D	1200	2100	
D1	900	2100	
D2	750	2100	
D3	1000	2100	

WINDOW			
MARKED	WIDTH	HEIGHT	SILL
W1	1500	1350	750
W2	1200	1200	900
W3	600	900	1200

PROPOSED TWO STORIED BUNGALOW AT R.S. DAG NO.375 (P), L.R DAG NO. 431(P), MOUZA- NAOABAD, J.L. NO -19, UNDER P.S. BISHNUPUR, P.O. RASAPUNJA, DIST. SOUTH 24 PARGANAS, UNDER RASAPUNJA GRAM PANCHAYAT.

I CERTIFY THAT ALL THE ARCHITECTURAL DRAWINGS OF PROPOSED TWO STORIED BUNGALOW AT R.S. DAG NO.375(P), L.R DAG NO. 431(P), MOUZA- NAOABAD, J.L. NO -19, UNDER P.S. BISHNUPUR, P.O. RASAPUNJA, DIST. SOUTH 24 PARGANAS, UNDER RASAPUNJA GRAM PANCHAYAT HAVE BEEN PREPARED BY ME COMPLYING WITH THE PROVISIONS OF THE NATIONAL BUILDING CODE 2005 AND THE WEST BENGAL MUNICIPAL BUILDING RULES 2007. NO SUCH WRONG AND INCORRECT INFORMATION HAS BEEN FURNISHED BY ME INCLUDING AREA CALCULATION CHARTS IN THIS DRAWINGS AND NO VIOLATION OF THE PROVISIONS OF THESE RULES WILL BE FOUND IN ANY OF THE DRAWINGS AND DOCUMENTS, SUBMITTED TO THE SANCTIONING AUTHORITY FOR OBTAINING SANCTIONS

M/s. MITA SAHA
M.E., M.E. (Struct), C.E.
BSE-92 III
AG-99, Sec-II, Salt Lake
Mob:- 9837888112

Signature of Architect / Engineer

SANC-SC
KUPATI CARBON LTD

SIGNATURE OF THE OWNER

TITLE:
GROUND FLOOR PLAN, FIRST FLOOR PLAN, ROOF PLAN, ELEVATION AT SIDE A, SECTION AT AA AND SECTION AT BB

DRAWN BY	SHAYAMA JAYDEEP
CHECKED BY	ATANU G.
SCALE	1:100
DATE	17.01.17
SUBMISSION DRAWING	
DRAWING NO.	REVISION NO.
GEMS-SHG-WCH-BUNGALOW-02A	

APPROVAL :

Approved
02/02/17
(KARTICK NASKAR)
Pradhan
Rasapunja Gram Panchayat
Thakurpukur-Maheshwala Block
South 24 Parganas